

RELATÓRIO FOTOGRÁFICO 3ª MEDIÇÃO – SHOPPING POPULAR NO MUNICÍPIO DE SANTALUZ - BA., no Município de SantaLuz - BA.

DATA	MUNICÍPIO	EMPREENDIMENTO
30/11/2023	Santaluz-Ba	Shopping Popular no Município de Santaluz - Ba

FOTO 01 - ALVENARIA DE VEDAÇÃO DE BLOCOS CERÂMICOS FURADOS NA HORIZONTAL DE 9X19X19CM (ESPESSURA 9CM) DE PAREDES COM ÁREA LÍQUIDA MAIOR OU IGUAL A 6M² SEM VÃOS E ARGAMASSA DE ASSENTAMENTO COM PREPARO EM BETONEIRA. AF_06/2014



FOTO 02 - ALVENARIA DE VEDAÇÃO DE BLOCOS CERÂMICOS FURADOS NA HORIZONTAL DE 9X19X19CM (ESPESSURA 9CM) DE PAREDES COM ÁREA LÍQUIDA MAIOR OU IGUAL A 6M² SEM VÃOS E ARGAMASSA DE ASSENTAMENTO COM PREPARO EM BETONEIRA. AF_06/2014



DATA	MUNICÍPIO	EMPREENDIMENTO
30/11/2023	Santaluz-Ba	Shopping Popular no Município de Santaluz - Ba

FOTO 03 - ALVENARIA DE VEDAÇÃO DE BLOCOS CERÂMICOS FURADOS NA HORIZONTAL DE 9X19X19CM (ESPESSURA 9CM) DE PAREDES COM ÁREA LÍQUIDA MAIOR OU IGUAL A 6M² SEM VÃOS E ARGAMASSA DE ASSENTAMENTO COM PREPARO EM BETONEIRA. AF_06/2014



FOTO 04 - ALVENARIA DE VEDAÇÃO DE BLOCOS CERÂMICOS FURADOS NA HORIZONTAL DE 9X19X19CM (ESPESSURA 9CM) DE PAREDES COM ÁREA LÍQUIDA MAIOR OU IGUAL A 6M² SEM VÃOS E ARGAMASSA DE ASSENTAMENTO COM PREPARO EM BETONEIRA. AF_06/2014



DATA	MUNICÍPIO	EMPREENDIMENTO
30/11/2023	Santaluz-Ba	Shopping Popular no Município de Santaluz - Ba

FOTO 05 - ALVENARIA DE VEDAÇÃO DE BLOCOS CERÂMICOS FURADOS NA HORIZONTAL DE 9X19X19CM (ESPESSURA 9CM) DE PAREDES COM ÁREA LÍQUIDA MAIOR OU IGUAL A 6M² SEM VÃOS E ARGAMASSA DE ASSENTAMENTO COM PREPARO EM BETONEIRA. AF_06/2014



FOTO 06 - ALVENARIA DE VEDAÇÃO DE BLOCOS CERÂMICOS FURADOS NA HORIZONTAL DE 9X19X19CM (ESPESSURA 9CM) DE PAREDES COM ÁREA LÍQUIDA MAIOR OU IGUAL A 6M² SEM VÃOS E ARGAMASSA DE ASSENTAMENTO COM PREPARO EM BETONEIRA. AF_06/2014



DATA	MUNICÍPIO	EMPREENDIMENTO
30/11/2023	Santaluz-Ba	Shopping Popular no Município de Santaluz - Ba

FOTO 07 - ALVENARIA DE VEDAÇÃO DE BLOCOS CERÂMICOS FURADOS NA HORIZONTAL DE 9X19X19CM (ESPESSURA 9CM) DE PAREDES COM ÁREA LÍQUIDA MAIOR OU IGUAL A 6M² SEM VÃOS E ARGAMASSA DE ASSENTAMENTO COM PREPARO EM BETONEIRA. AF_06/2014



FOTO 08 - ALVENARIA DE VEDAÇÃO DE BLOCOS CERÂMICOS FURADOS NA HORIZONTAL DE 9X19X19CM (ESPESSURA 9CM) DE PAREDES COM ÁREA LÍQUIDA MAIOR OU IGUAL A 6M² SEM VÃOS E ARGAMASSA DE ASSENTAMENTO COM PREPARO EM BETONEIRA. AF_06/2014



DATA	MUNICÍPIO	EMPREENDIMENTO
30/11/2023	Santaluz-Ba	Shopping Popular no Município de Santaluz - Ba

FOTO 09 - ALVENARIA DE VEDAÇÃO DE BLOCOS CERÂMICOS FURADOS NA HORIZONTAL DE 9X19X19CM (ESPESSURA 9CM) DE PAREDES COM ÁREA LÍQUIDA MAIOR OU IGUAL A 6M² SEM VÃOS E ARGAMASSA DE ASSENTAMENTO COM PREPARO EM BETONEIRA. AF_06/2014



FOTO 10 - ALVENARIA DE VEDAÇÃO DE BLOCOS CERÂMICOS FURADOS NA HORIZONTAL DE 9X19X19CM (ESPESSURA 9CM) DE PAREDES COM ÁREA LÍQUIDA MAIOR OU IGUAL A 6M² SEM VÃOS E ARGAMASSA DE ASSENTAMENTO COM PREPARO EM BETONEIRA. AF_06/2014



DATA	MUNICÍPIO	EMPREENDIMENTO
30/11/2023	Santaluz-Ba	Shopping Popular no Município de Santaluz - BA.

FOTO 11 - ESCAVAÇÃO MECANIZADA PARA VIGA BALDRAME COM MINI-ESCAVADEIRA (INCLUINDO ESCAVAÇÃO PARA COLOCAÇÃO DE FÔRMAS). AF_06/2017



FOTO 12 - ESCAVAÇÃO MECANIZADA PARA VIGA BALDRAME COM MINI-ESCAVADEIRA (INCLUINDO ESCAVAÇÃO PARA COLOCAÇÃO DE FÔRMAS). AF_06/2017



DATA	MUNICÍPIO	EMPREENDIMENTO
30/11/2023	Santaluz-Ba	Shopping Popular no Município de Santaluz - BA.

FOTO 13 - ESCAVAÇÃO MECANIZADA PARA VIGA BALDRAME COM MINI-ESCAVADEIRA (INCLUINDO ESCAVAÇÃO PARA COLOCAÇÃO DE FÔRMAS). AF_06/2017



FOTO 14 - ESCAVAÇÃO MECANIZADA PARA VIGA BALDRAME COM MINI-ESCAVADEIRA (INCLUINDO ESCAVAÇÃO PARA COLOCAÇÃO DE FÔRMAS). AF_06/2017



Evaldo Almeida Moraes
Engenheiro Civil
RNP 051417303-3



DATA	MUNICÍPIO	EMPREENDIMENTO
30/11/2023	Santaluz-Ba	Shopping Popular no Município de Santaluz - BA.

FOTO 15 - LASTRO DE CONCRETO MAGRO, APLICADO EM BLOCOS DE COROAMENTO OU SAPATAS, ESPESSURA DE 3 CM. AF_08/2017



FOTO 16 - LASTRO DE CONCRETO MAGRO, APLICADO EM BLOCOS DE COROAMENTO OU SAPATAS, ESPESSURA DE 3 CM. AF_08/2017

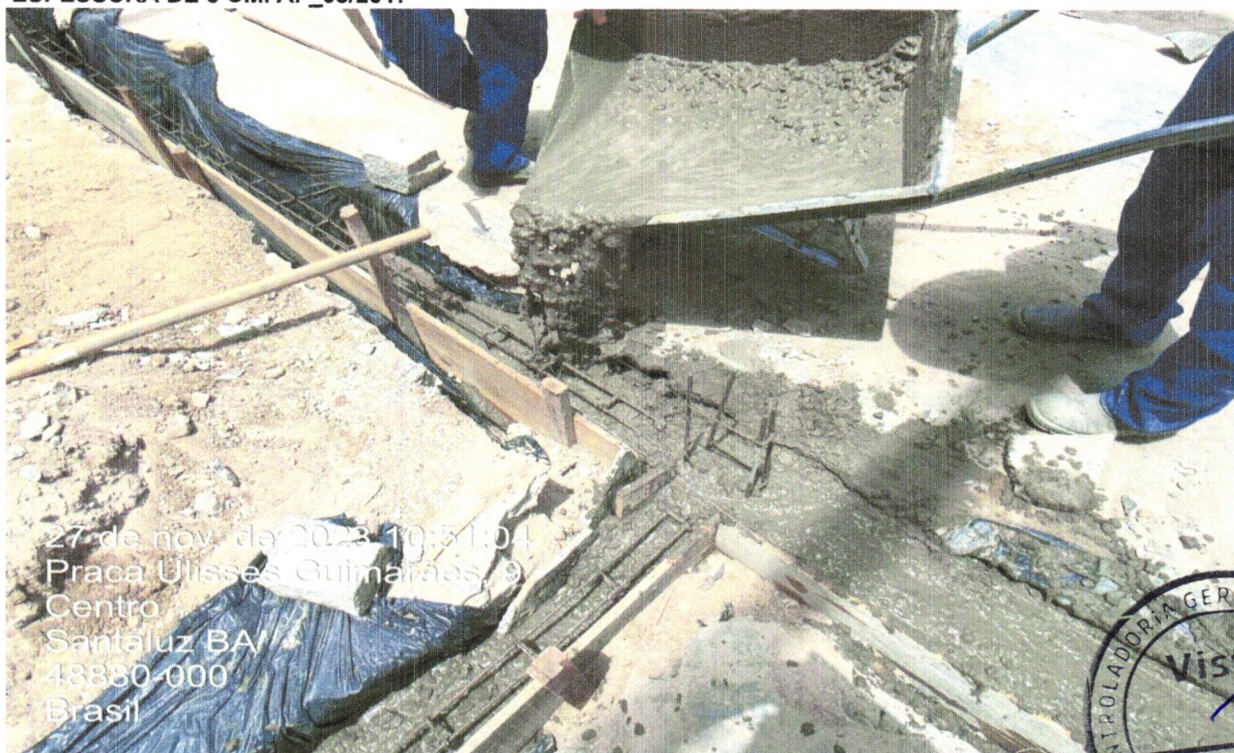

DATA	MUNICÍPIO	EMPREENDIMENTO
30/11/2023	Santaluz-Ba	Shopping Popular no Município de Santaluz - BA.

FOTO 17 - (COMPOSIÇÃO REPRESENTATIVA) EXECUÇÃO DE ESTRUTURAS DE CONCRETO ARMADO, PARA EDIFICAÇÃO INSTITUCIONAL TÉRREA, FCK = 25 MPA. AF_01/2017



FOTO 18 - (COMPOSIÇÃO REPRESENTATIVA) EXECUÇÃO DE ESTRUTURAS DE CONCRETO ARMADO, PARA EDIFICAÇÃO INSTITUCIONAL TÉRREA, FCK = 25 MPA. AF_01/2017

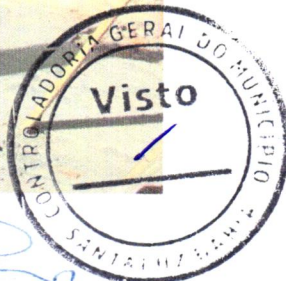
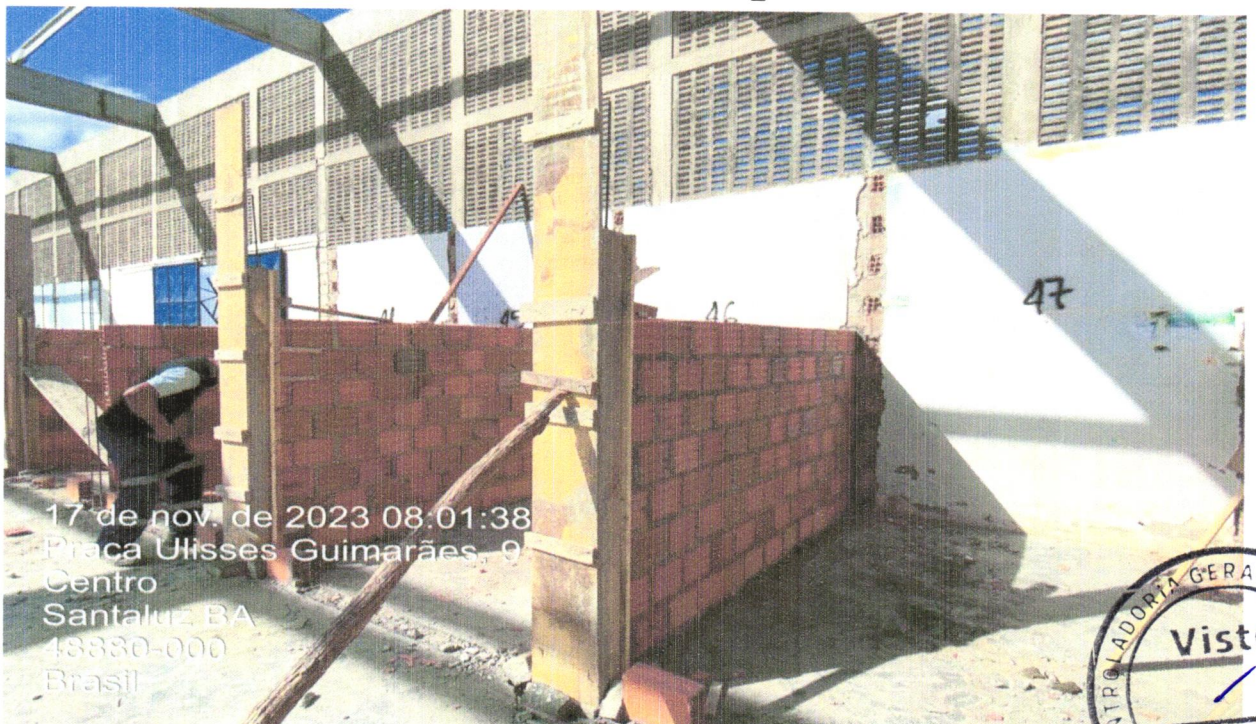

Evaldo Almeida Moraes
Engenheiro Civil
RNP 051417303-3

DATA	MUNICÍPIO	EMPREENDIMENTO
30/11/2023	Santaluz-Ba	Shopping Popular no Município de Santaluz - BA.

FOTO 19 - ARMAÇÃO DE PILAR OU VIGA DE ESTRUTURA CONVENCIONAL DE CONCRETO ARMADO UTILIZANDO AÇO CA-50 DE 8,0 MM - MONTAGEM. AF_06/2022



FOTO 20 - ARMAÇÃO DE PILAR OU VIGA DE ESTRUTURA CONVENCIONAL DE CONCRETO ARMADO UTILIZANDO AÇO CA-50 DE 8,0 MM - MONTAGEM. AF_06/2022

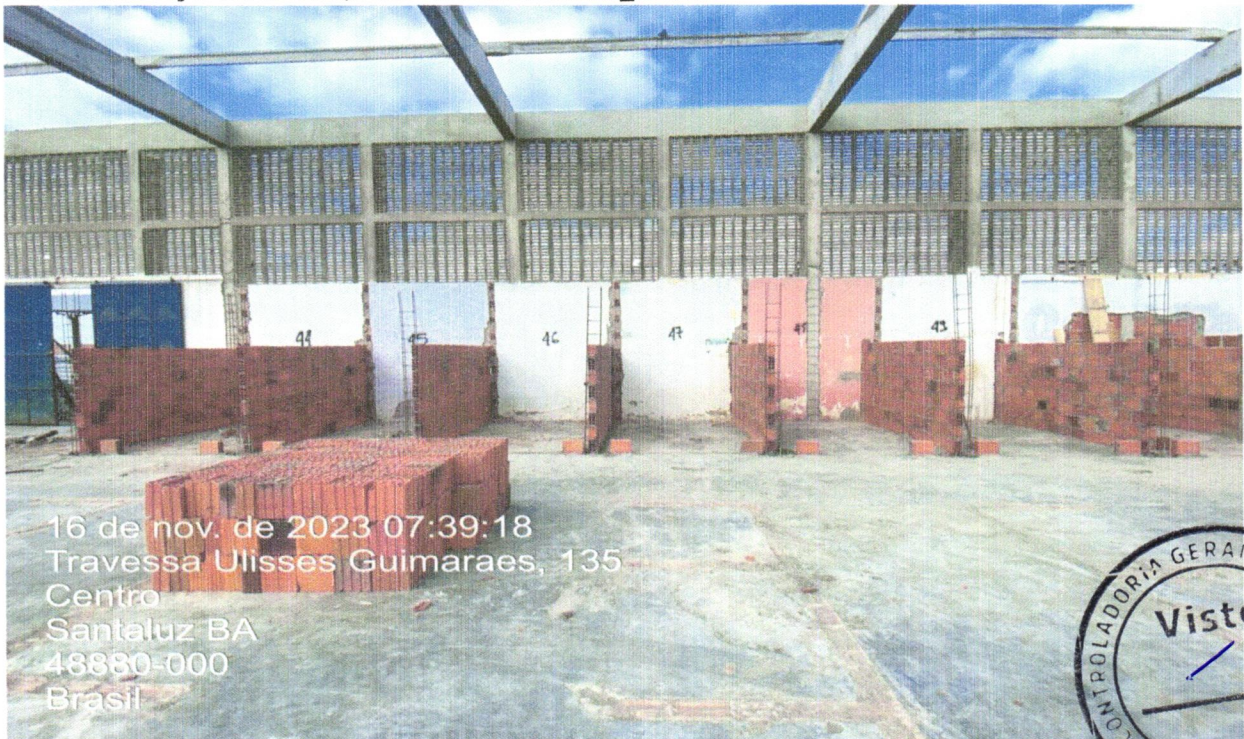

DATA	MUNICÍPIO	EMPREENDIMENTO
30/11/2023	Santaluz-Ba	Shopping Popular no Município de Santaluz - BA.

FOTO 21 - (COMPOSIÇÃO REPRESENTATIVA) EXECUÇÃO DE ESTRUTURAS DE CONCRETO ARMADO, PARA EDIFICAÇÃO INSTITUCIONAL TÉRREA, FCK = 25 MPA. AF_01/2017



FOTO 22 - (COMPOSIÇÃO REPRESENTATIVA) EXECUÇÃO DE ESTRUTURAS DE CONCRETO ARMADO, PARA EDIFICAÇÃO INSTITUCIONAL TÉRREA, FCK = 25 MPA. AF_01/2017

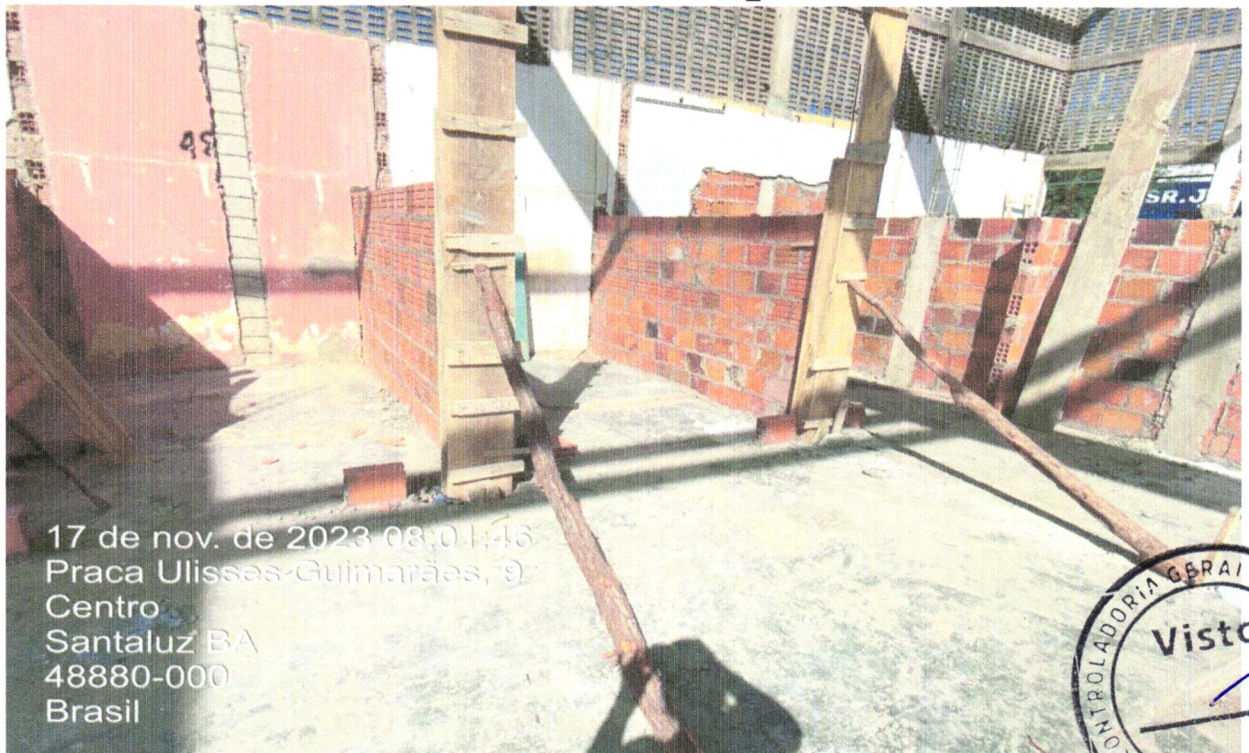

Evaldo Almeida Moraes
Engenheiro Civil
RNP 051417303-3

[Handwritten signature]
Município de Santaluz - Bahia
30/11/2023 08:01:46

DATA	MUNICÍPIO	EMPREENDIMENTO
30/11/2023	Santaluz-Ba	Shopping Popular no Município de Santaluz - BA.

FOTO 23 - (COMPOSIÇÃO REPRESENTATIVA) EXECUÇÃO DE ESTRUTURAS DE CONCRETO ARMADO, PARA EDIFICAÇÃO INSTITUCIONAL TÉRREA, FCK = 25 MPA. AF_01/2017



FOTO 24 - (COMPOSIÇÃO REPRESENTATIVA) EXECUÇÃO DE ESTRUTURAS DE CONCRETO ARMADO, PARA EDIFICAÇÃO INSTITUCIONAL TÉRREA, FCK = 25 MPA. AF_01/2017

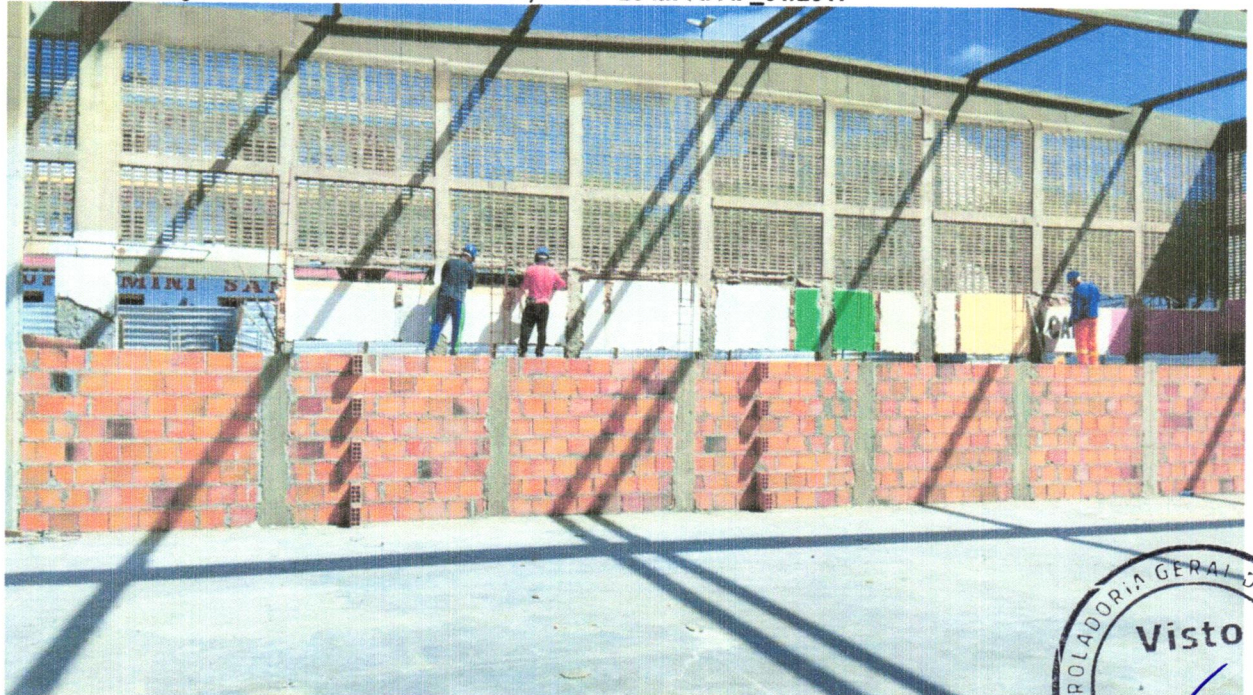

Evaldo Almeida Moraes
Engenheiro Civil
RNP 051417303-3

DATA	MUNICÍPIO	EMPREENDIMENTO
30/11/2023	Santaluz-Ba	Shopping Popular no Município de Santaluz - BA.

FOTO 25 –CHAPISCO APLICADO EM ALVENARIAS E ESTRUTURAS DE CONCRETO INTERNAS, COM COLHER DE PEDREIRO. ARGAMASSA TRAÇO 1:3 COM PREPARO EM BETONEIRA 400L. AF_10/2022



FOTO 26 - CHAPISCO APLICADO EM ALVENARIAS E ESTRUTURAS DE CONCRETO INTERNAS, COM COLHER DE PEDREIRO. ARGAMASSA TRAÇO 1:3 COM PREPARO EM BETONEIRA 400L. AF_10/2022



Evaldo Almeida Moraes
Engenheiro Civil
RNP 051417303-3

DATA	MUNICÍPIO	EMPREENDIMENTO
30/11/2023	Santaluz-Ba	Shopping Popular no Município de Santaluz - BA.

FOTO 27 -CHAPISCO APLICADO EM ALVENARIAS E ESTRUTURAS DE CONCRETO INTERNAS, COM COLHER DE PEDREIRO. ARGAMASSA TRAÇO 1:3 COM PREPARO EM BETONEIRA 400L. AF_10/2022



FOTO 28 - CHAPISCO APLICADO EM ALVENARIAS E ESTRUTURAS DE CONCRETO INTERNAS, COM COLHER DE PEDREIRO. ARGAMASSA TRAÇO 1:3 COM PREPARO EM BETONEIRA 400L. AF_10/2022



Evaldo Almeida Moraes
Engenheiro Civil
RNP 051417303-3



DATA	MUNICÍPIO	EMPREENDIMENTO
30/11/2023	Santaluz-Ba	Shopping Popular no Município de Santaluz - BA.

FOTO 29 -CHAPISCO APLICADO EM ALVENARIAS E ESTRUTURAS DE CONCRETO INTERNAS, COM COLHER DE PEDREIRO. ARGAMASSA TRAÇO 1:3 COM PREPARO EM BETONEIRA 400L. AF_10/2022



FOTO 30 - CHAPISCO APLICADO EM ALVENARIAS E ESTRUTURAS DE CONCRETO INTERNAS, COM COLHER DE PEDREIRO. ARGAMASSA TRAÇO 1:3 COM PREPARO EM BETONEIRA 400L. AF_10/2022



Evaldo Almeida Moraes
Engenheiro Civil
RNP 051417303-3

[Handwritten signature]

DATA	MUNICÍPIO	EMPREENDIMENTO
30/11/2023	Santaluz-Ba	Shopping Popular no Município de Santaluz - BA.

FOTO 31 - MASSA ÚNICA, PARA RECEBIMENTO DE PINTURA, EM ARGAMASSA TRAÇO 1:2:8, PREPARO MECÂNICO COM BETONEIRA 400L, APLICADA MANUALMENTE EM FACES INTERNAS DE PAREDES, ESPESSURA DE 10MM, COM EXECUÇÃO DE TALISCAS. AF_06/2014



FOTO 32 - MASSA ÚNICA, PARA RECEBIMENTO DE PINTURA, EM ARGAMASSA TRAÇO 1:2:8, PREPARO MECÂNICO COM BETONEIRA 400L, APLICADA MANUALMENTE EM FACES INTERNAS DE PAREDES, ESPESSURA DE 10MM, COM EXECUÇÃO DE TALISCAS. AF_06/2014



Evaldo Almeida Moraes
Engenheiro Civil
RNP 051417303-3



DATA	MUNICÍPIO	EMPREENDIMENTO
30/11/2023	Santaluz-Ba	Shopping Popular no Município de Santaluz - BA.

FOTO 33 - MASSA ÚNICA, PARA RECEBIMENTO DE PINTURA, EM ARGAMASSA TRAÇO 1:2:8, PREPARO MECÂNICO COM BETONEIRA 400L, APLICADA MANUALMENTE EM FACES INTERNAS DE PAREDES, ESPESSURA DE 10MM, COM EXECUÇÃO DE TALISCAS. AF_06/2014



FOTO 34 - MASSA ÚNICA, PARA RECEBIMENTO DE PINTURA, EM ARGAMASSA TRAÇO 1:2:8, PREPARO MECÂNICO COM BETONEIRA 400L, APLICADA MANUALMENTE EM FACES INTERNAS DE PAREDES, ESPESSURA DE 10MM, COM EXECUÇÃO DE TALISCAS. AF_06/2014



Evaldo Almeida Moraes
Engenheiro Civil
RNP 051417303-3

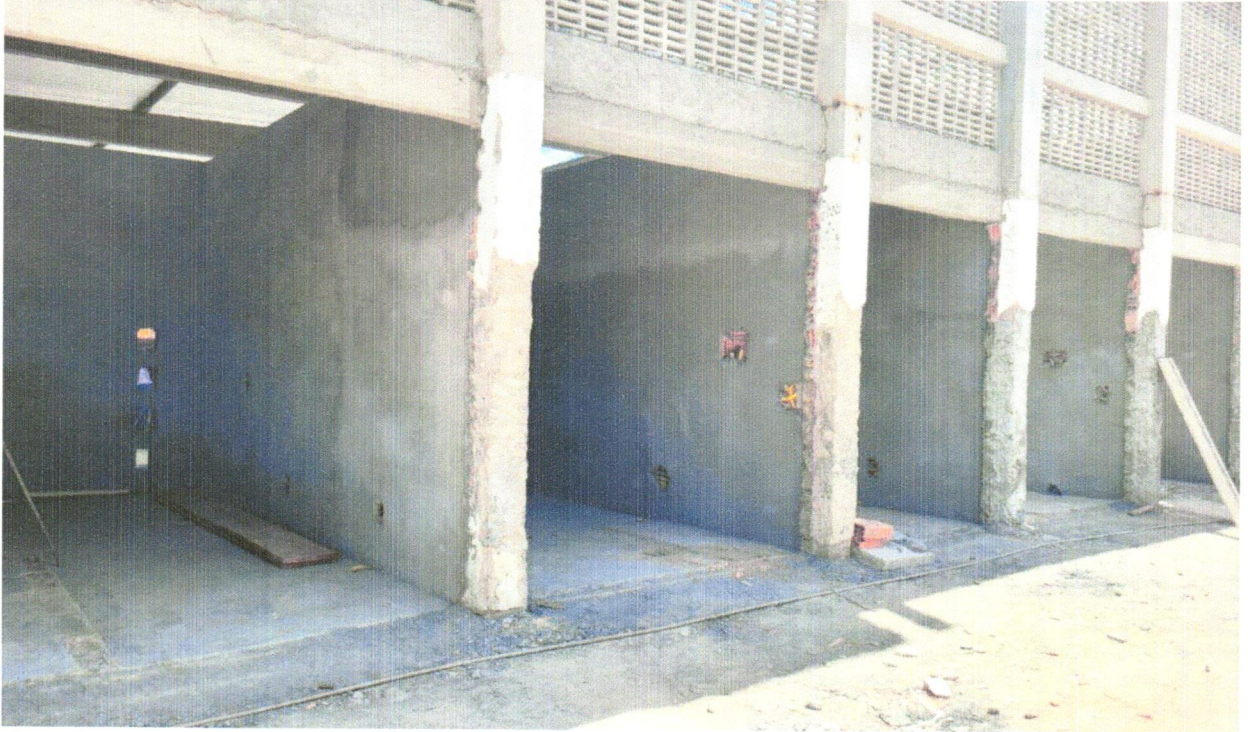
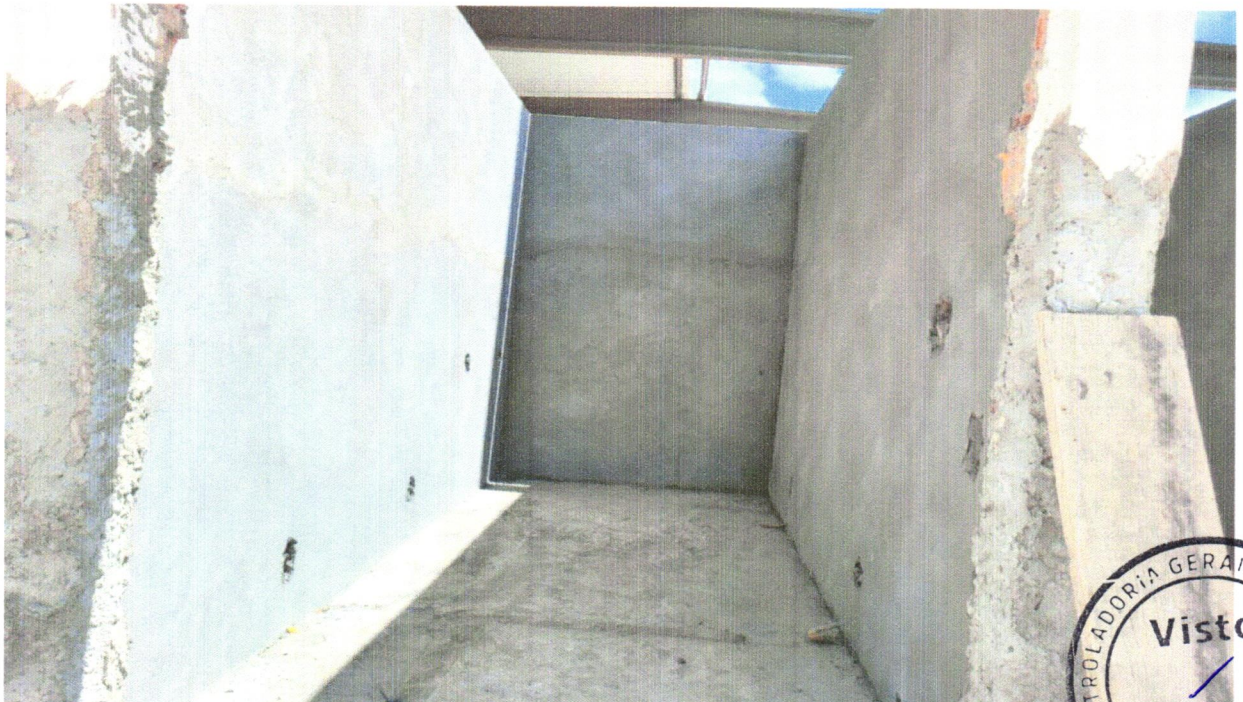

DATA	MUNICÍPIO	EMPREENHIMENTO
30/11/2023	Santaluz-Ba	Shopping Popular no Município de Santaluz - BA.

FOTO 35 - MASSA ÚNICA, PARA RECEBIMENTO DE PINTURA, EM ARGAMASSA TRAÇO 1:2:8, PREPARO MECÂNICO COM BETONEIRA 400L, APLICADA MANUALMENTE EM FACES INTERNAS DE PAREDES, ESPESSURA DE 10MM, COM EXECUÇÃO DE TALISCAS. AF_06/2014



FOTO 36 - MASSA ÚNICA, PARA RECEBIMENTO DE PINTURA, EM ARGAMASSA TRAÇO 1:2:8, PREPARO MECÂNICO COM BETONEIRA 400L, APLICADA MANUALMENTE EM FACES INTERNAS DE PAREDES, ESPESSURA DE 10MM, COM EXECUÇÃO DE TALISCAS. AF_06/2014

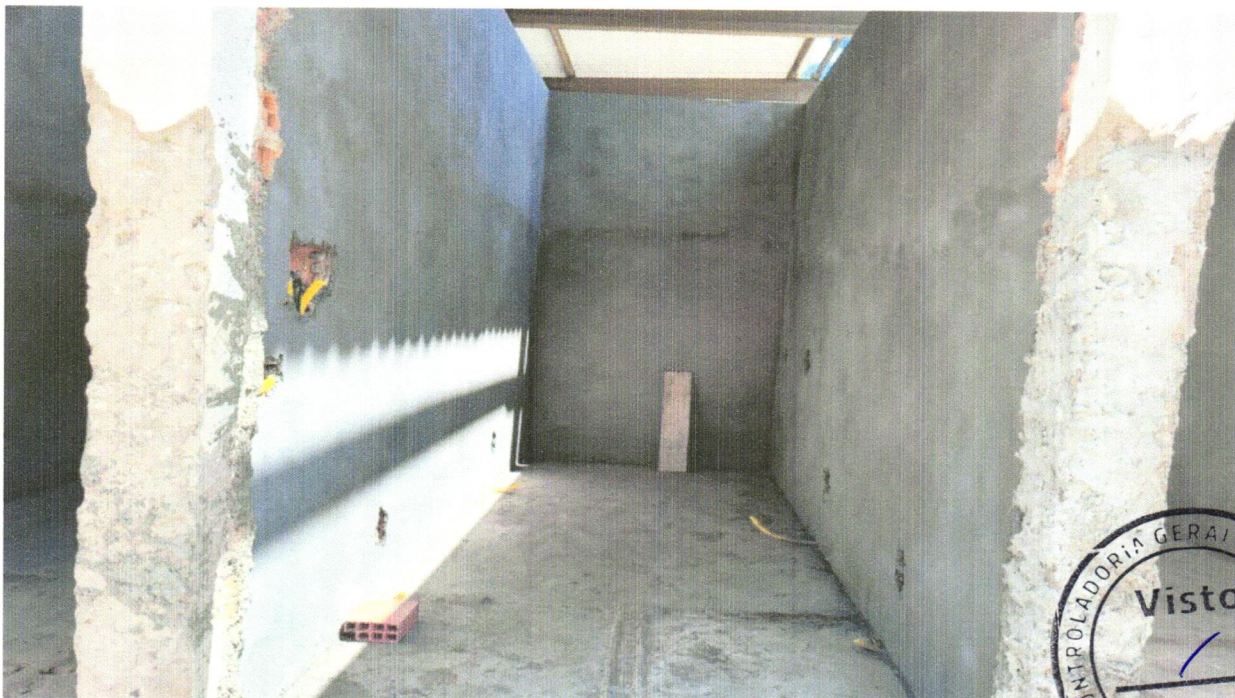

Evaldo Almeida Moraes
Engenheiro Civil
RNP 051417303-3

DATA	MUNICÍPIO	EMPREENDIMENTO
30/11/2023	Santaluz-Ba	Shopping Popular no Município de Santaluz - BA.

FOTO 37 – MASSA ÚNICA, PARA RECEBIMENTO DE PINTURA, EM ARGAMASSA TRAÇO 1:2:8, PREPARO MECÂNICO COM BETONEIRA 400L, APLICADA MANUALMENTE EM FACES INTERNAS DE PAREDES, ESPESSURA DE 10MM, COM EXECUÇÃO DE TALISCAS. AF_06/2014



FOTO 38 - MASSA ÚNICA, PARA RECEBIMENTO DE PINTURA, EM ARGAMASSA TRAÇO 1:2:8, PREPARO MECÂNICO COM BETONEIRA 400L, APLICADA MANUALMENTE EM FACES INTERNAS DE PAREDES, ESPESSURA DE 10MM, COM EXECUÇÃO DE TALISCAS. AF_06/2014

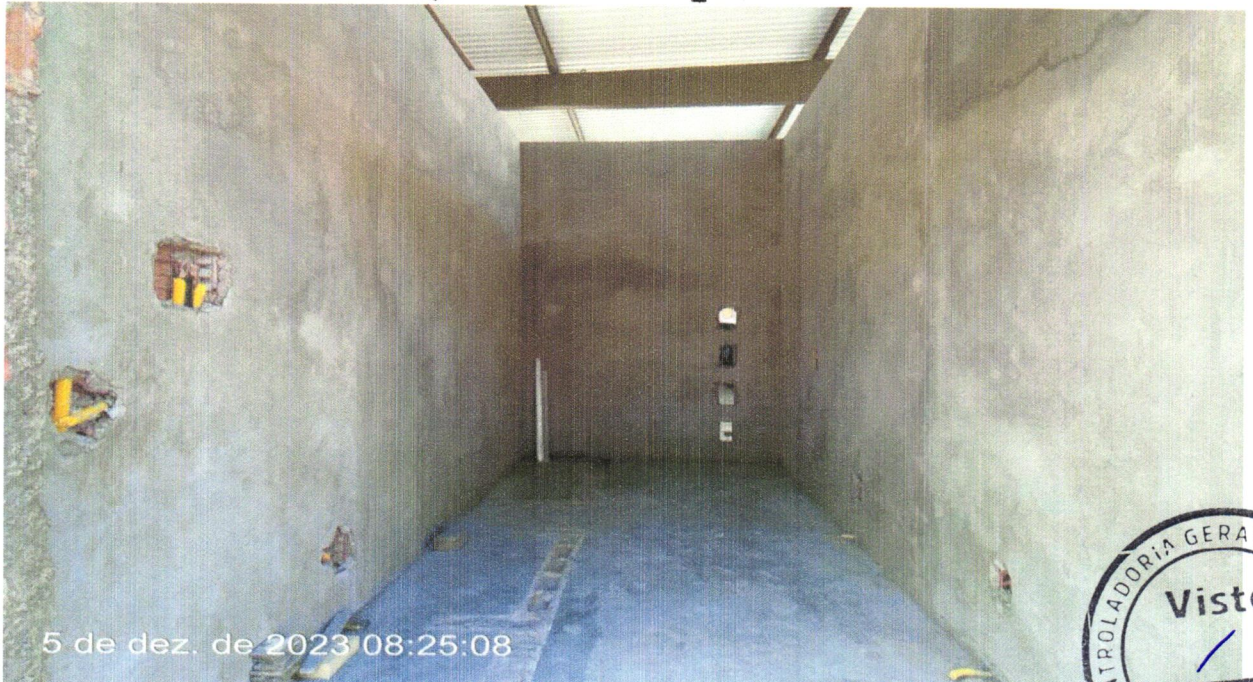

Evaldo Almeida Moraes
Engenheiro Civil
RNP 051417303-3



DATA	MUNICÍPIO	EMPREENDIMENTO
30/11/2023	Santaluz-Ba	Shopping Popular no Município de Santaluz - BA.

FOTO 39 - TELHAMENTO COM TELHA EM AÇO GALVALUME, DUPLA, TRAPEZOIDAL, COM PREENCHIMENTO PIR 20MM, FSUP.=NÃO PINTADA, FINF.=FILME ALUM. BCO, TP40 - 2 X 0,43MM, KINGSPAN- ISOESTE OU SIMILA.



FOTO 40 - TELHAMENTO COM TELHA EM AÇO GALVALUME, DUPLA, TRAPEZOIDAL, COM PREENCHIMENTO PIR 20MM, FSUP.=NÃO PINTADA, FINF.=FILME ALUM. BCO, TP40 - 2 X 0,43MM, KINGSPAN- ISOESTE OU SIMILA.



Evaldo Almeida Moraes
Engenheiro Civil
RNP 051417303-3



DATA	MUNICIPIO	EMPREENDIMENTO
30/11/2023	Santaluz-Ba	Shopping Popular no Município de Santaluz - BA.

FOTO 41 - TELHAMENTO COM TELHA EM AÇO GALVALUME, DUPLA, TRAPEZOIDAL, COM PREENCHIMENTO PIR 20MM, FSUP.=NÃO PINTADA, FINF.=FILME ALUM. BCO, TP40 - 2 X 0,43MM, KINGSPAN- ISOESTE OU SIMILA.



FOTO 42 - TELHAMENTO COM TELHA EM AÇO GALVALUME, DUPLA, TRAPEZOIDAL, COM PREENCHIMENTO PIR 20MM, FSUP.=NÃO PINTADA, FINF.=FILME ALUM. BCO, TP40 - 2 X 0,43MM, KINGSPAN- ISOESTE OU SIMILA.



Evaldo Almeida Moraes
Engenheiro Civil
RNP 051417303-3

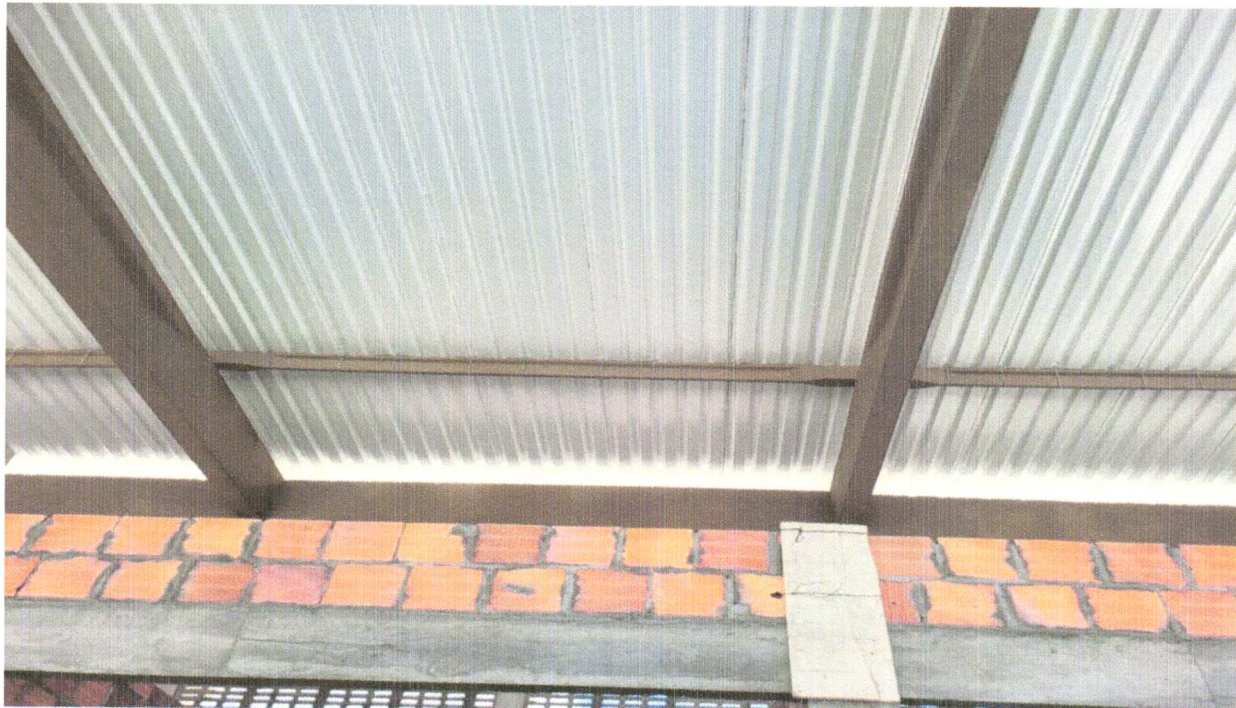
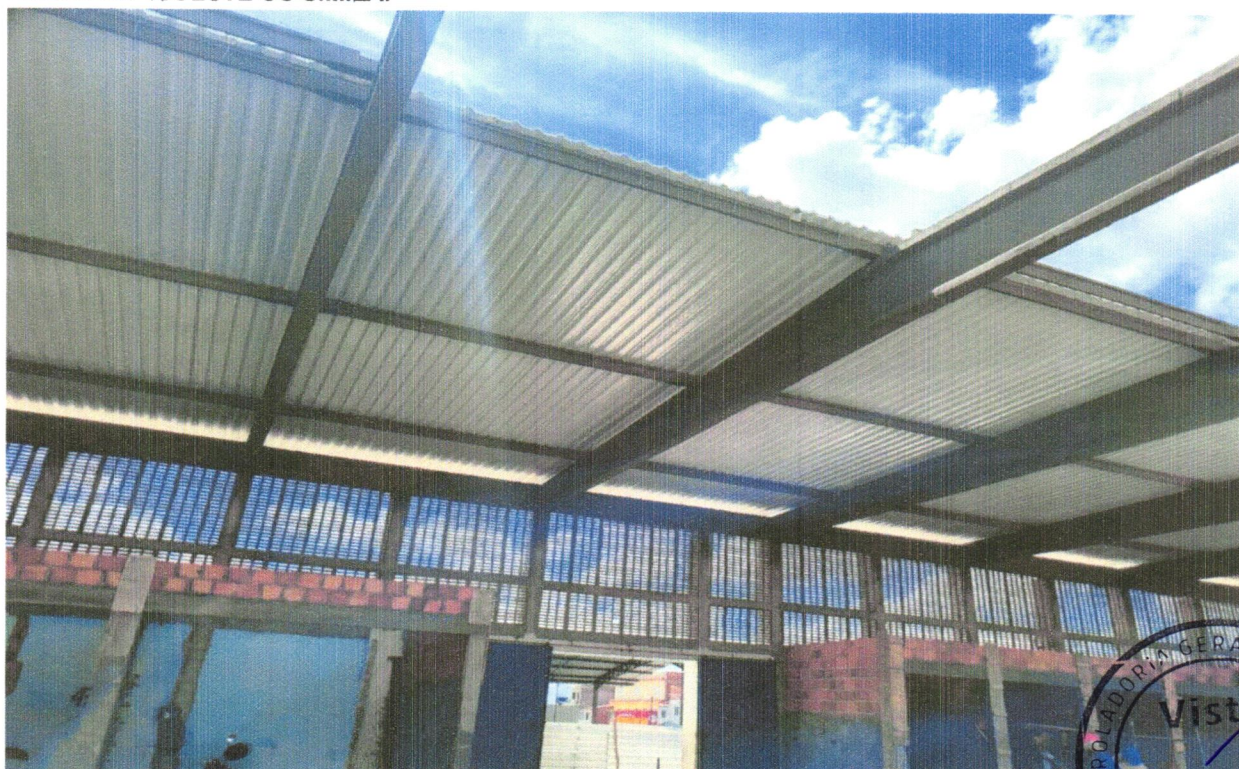

DATA	MUNICIPIO	EMPREENDIMENTO
30/11/2023	Santaluz-Ba	Shopping Popular no Município de Santaluz - BA.

FOTO 43 - TELHAMENTO COM TELHA EM AÇO GALVALUME, DUPLA, TRAPEZOIDAL, COM PREENCHIMENTO PIR 20MM, FSUP.=NÃO PINTADA, FINF.=FILME ALUM. BCO, TP40 - 2 X 0,43MM, KINGSPAN- ISOESTE OU SIMILA.



FOTO 44 - TELHAMENTO COM TELHA EM AÇO GALVALUME, DUPLA, TRAPEZOIDAL, COM PREENCHIMENTO PIR 20MM, FSUP.=NÃO PINTADA, FINF.=FILME ALUM. BCO, TP40 - 2 X 0,43MM, KINGSPAN- ISOESTE OU SIMILA.



Evaldo Almeida Moraes
Engenheiro Civil
RNP 051417303-3



DATA	MUNICÍPIO	EMPREENDIMENTO
30/11/2023	Santaluz-Ba	Shopping Popular no Município de Santaluz - BA.

FOTO 45 - TELHAMENTO COM TELHA EM AÇO GALVALUME, DUPLA, TRAPEZOIDAL, COM PREENCHIMENTO PIR 20MM, FSUP.=NÃO PINTADA, FINF.=FILME ALUM. BCO, TP40 - 2 X 0,43MM, KINGSPAN- ISOESTE OU SIMILA.



FOTO 46 - TELHAMENTO COM TELHA EM AÇO GALVALUME, DUPLA, TRAPEZOIDAL, COM PREENCHIMENTO PIR 20MM, FSUP.=NÃO PINTADA, FINF.=FILME ALUM. BCO, TP40 - 2 X 0,43MM, KINGSPAN- ISOESTE OU SIMILA.



Evaldo Almeida Moraes
Engenheiro Civil
RNP 051417303-3



DATA	MUNICÍPIO	EMPREENDIMENTO
30/11/2023	Santaluz-Ba	Shopping Popular no Município de Santaluz - BA.

FOTO 47 - TELHAMENTO COM TELHA EM AÇO GALVALUME, DUPLA, TRAPEZOIDAL, COM PREENCHIMENTO PIR 20MM, FSUP.=NÃO PINTADA, FINF.=FILME ALUM. BCO, TP40 - 2 X 0,43MM, KINGSPAN- ISOESTE OU SIMILA.



FOTO 48 - TELHAMENTO COM TELHA EM AÇO GALVALUME, DUPLA, TRAPEZOIDAL, COM PREENCHIMENTO PIR 20MM, FSUP.=NÃO PINTADA, FINF.=FILME ALUM. BCO, TP40 - 2 X 0,43MM, KINGSPAN- ISOESTE OU SIMILA.



Evaldo Almeida Moraes
Engenheiro Civil
RNP 051417303-3

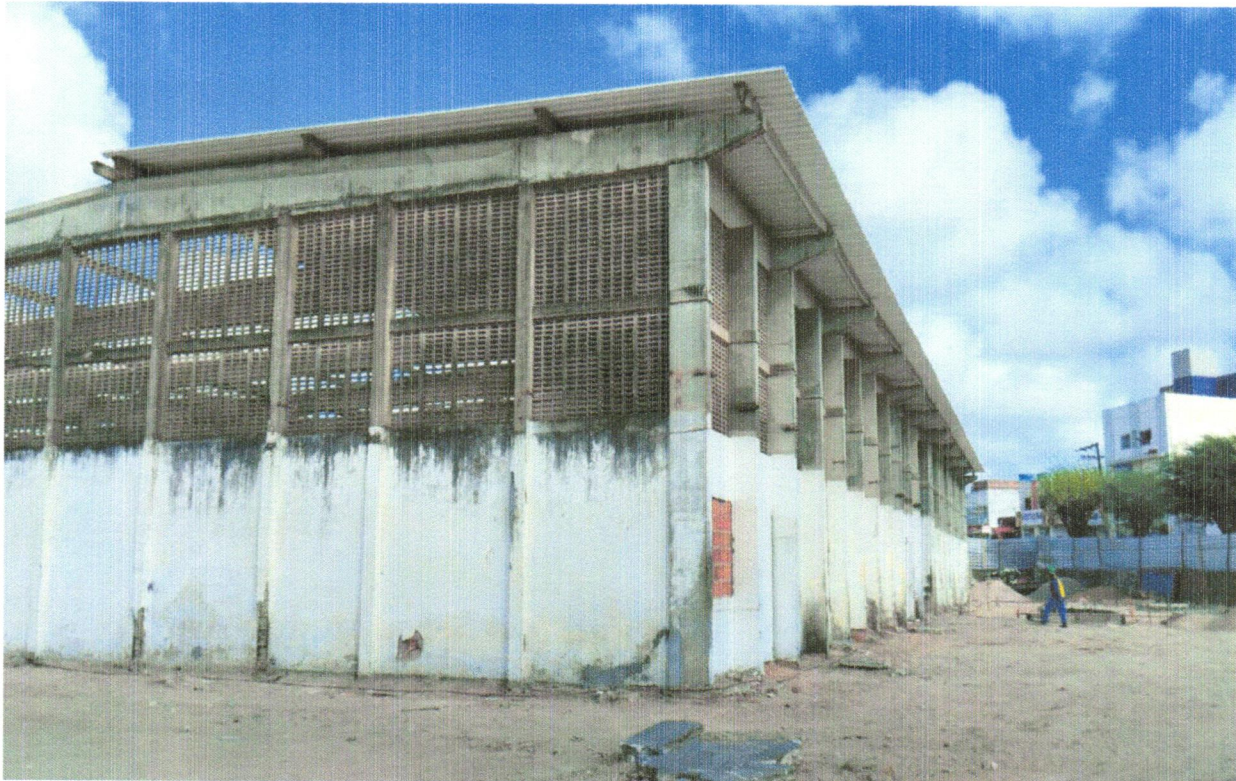

DATA	MUNICÍPIO	EMPREENDIMENTO
30/11/2023	Santaluz-Ba	Shopping Popular no Município de Santaluz - BA.

FOTO 49 - ESCAVAÇÃO MECANIZADA PARA VIGA BALDRAME COM MINI-ESCAVADEIRA (INCLUINDO ESCAVAÇÃO PARA COLOCAÇÃO DE FÔRMAS). AF_06/2017.



FOTO 50 - ESCAVAÇÃO MECANIZADA PARA VIGA BALDRAME COM MINI-ESCAVADEIRA (INCLUINDO ESCAVAÇÃO PARA COLOCAÇÃO DE FÔRMAS). AF_06/2017.



Evaldo Almeida Moraes
Engenheiro Civil
RNP 051417303-3



DATA	MUNICÍPIO	EMPREENDIMENTO
30/11/2023	Santaluz-Ba	Shopping Popular no Município de Santaluz - BA.

FOTO 51 – LASTRO DE CONCRETO MAGRO, APLICADO EM BLOCOS DE COROAMENTO OU SAPATAS, ESPESSURA DE 3 CM. AF_08/2017.



FOTO 52 - LASTRO DE CONCRETO MAGRO, APLICADO EM BLOCOS DE COROAMENTO OU SAPATAS, ESPESSURA DE 3 CM. AF_08/2017.



Evaldo Almeida Moraes
Engenheiro Civil
RNP 051417303-3



DATA	MUNICÍPIO	EMPREENDIMENTO
30/11/2023	Santaluz-Ba	Shopping Popular no Município de Santaluz - BA.

FOTO 53 - (COMPOSIÇÃO REPRESENTATIVA) EXECUÇÃO DE ESTRUTURAS DE CONCRETO ARMADO, PARA EDIFICAÇÃO INSTITUCIONAL TÉRREA, FCK = 25 MPA. AF_01/2017.



FOTO 54 - (COMPOSIÇÃO REPRESENTATIVA) EXECUÇÃO DE ESTRUTURAS DE CONCRETO ARMADO, PARA EDIFICAÇÃO INSTITUCIONAL TÉRREA, FCK = 25 MPA. AF_01/2017.



Evaldo Almeida Moraes
Engenheiro Civil
RNP 051417303-3



DATA	MUNICÍPIO	EMPREENDIMENTO
30/11/2023	Santaluz-Ba	Shopping Popular no Município de Santaluz - BA.

FOTO 55 - ARMAÇÃO DE PILAR OU VIGA DE ESTRUTURA CONVENCIONAL DE CONCRETO ARMADO UTILIZANDO AÇO CA-50 DE 8,0 MM - MONTAGEM. AF_06/2022



FOTO 56 - ARMAÇÃO DE PILAR OU VIGA DE ESTRUTURA CONVENCIONAL DE CONCRETO ARMADO UTILIZANDO AÇO CA-50 DE 8,0 MM - MONTAGEM. AF_06/2022

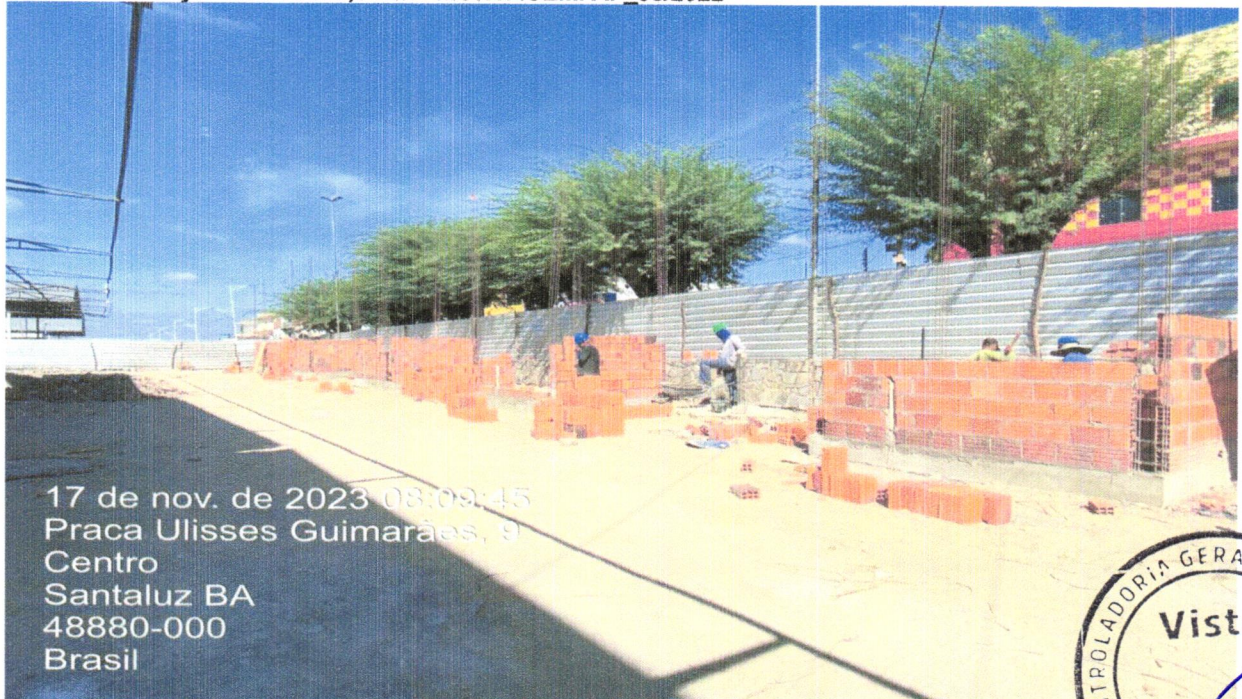

Evaldo Almeida Moraes
Engenheiro Civil
RNP 051417303-3



DATA	MUNICÍPIO	EMPREENDIMENTO
30/11/2023	Santaluz-Ba	Shopping Popular no Município de Santaluz - BA.

FOTO 57 - ARMAÇÃO DE PILAR OU VIGA DE ESTRUTURA CONVENCIONAL DE CONCRETO ARMADO UTILIZANDO AÇO CA-50 DE 8,0 MM - MONTAGEM. AF_06/2022

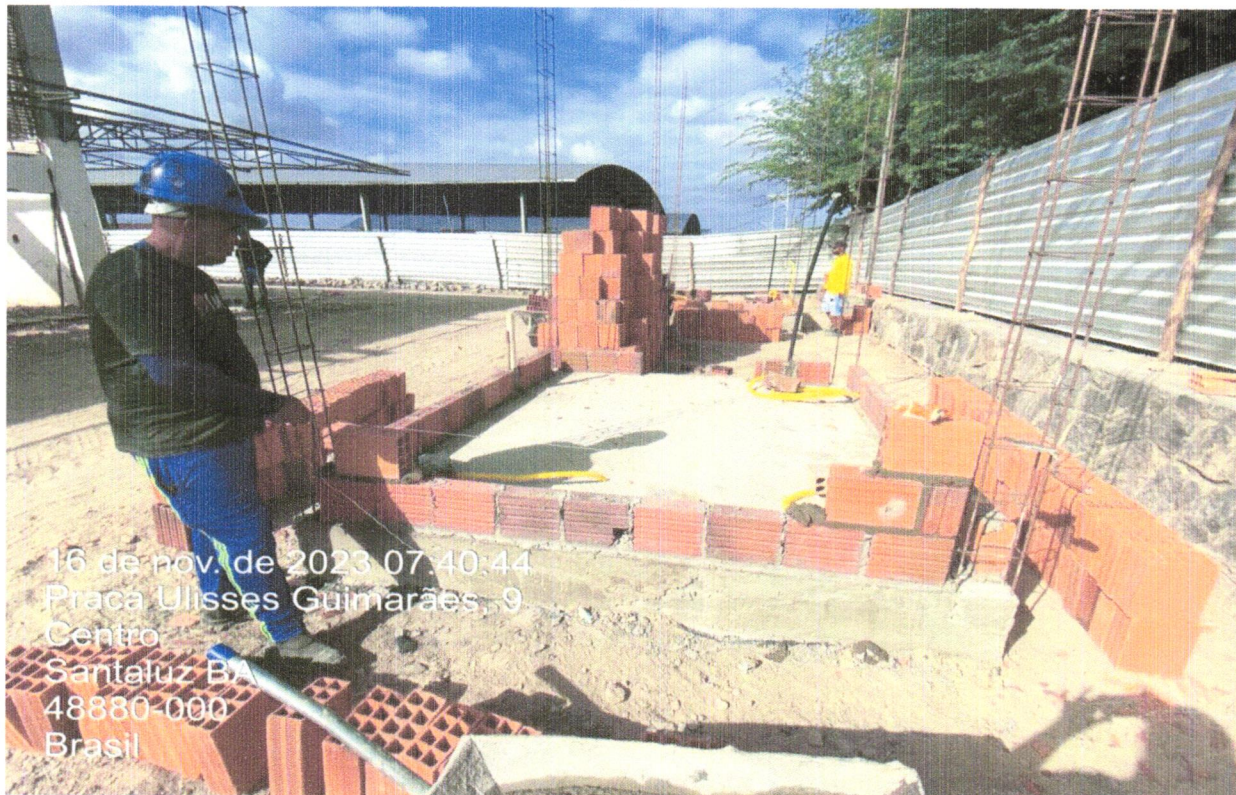

16 de nov. de 2023 07:40:44
 Praça Ulisses Guimarães, 9
 Centro
 Santaluz BA
 48880-000
 Brasil

FOTO 58 - ARMAÇÃO DE PILAR OU VIGA DE ESTRUTURA CONVENCIONAL DE CONCRETO ARMADO UTILIZANDO AÇO CA-50 DE 8,0 MM - MONTAGEM. AF_06/2022



5 de dez. de 2023 08:24:48
 Praça Ulisses Guimarães, 9
 Centro
 Santaluz BA
 48880-000
 Brasil



Evaldo Almeida Moraes
 Engenheiro Civil
 RNP 051417303-3

[Signature]
 [Illegible text]

DATA	MUNICIPIO	EMPREENDIMENTO
30/11/2023	Santaluz-Ba	Shopping Popular no Município de Santaluz - BA.

FOTO 59 - (COMPOSIÇÃO REPRESENTATIVA) EXECUÇÃO DE ESTRUTURAS DE CONCRETO ARMADO, PARA EDIFICAÇÃO INSTITUCIONAL TÉRREA, FCK = 25MPa. AF_01/2017.



FOTO 60 - (COMPOSIÇÃO REPRESENTATIVA) EXECUÇÃO DE ESTRUTURAS DE CONCRETO ARMADO, PARA EDIFICAÇÃO INSTITUCIONAL TÉRREA, FCK = 25MPa. AF_01/2017.



Evaldo Almeida Moraes
Engenheiro Civil
RNP 051417303-3



DATA	MUNICÍPIO	EMPREENDIMENTO
30/11/2023	Santaluz-Ba	Shopping Popular no Município de Santaluz - BA.

FOTO 61 –ALVENARIA DE VEDAÇÃO DE BLOCOS CERÂMICOS FURADOS NA HORIZONTAL DE 9X19X19CM (ESPESSURA 9CM) DE PAREDES COM ÁREA LÍQUIDA MAIOR OU IGUAL A 6M² SEM VÃOS E ARGAMASSA DE ASSENTAMENTO COM PREPARO EM BETONEIRA. AF_06/2014



FOTO 62 - ALVENARIA DE VEDAÇÃO DE BLOCOS CERÂMICOS FURADOS NA HORIZONTAL DE 9X19X19CM (ESPESSURA 9CM) DE PAREDES COM ÁREA LÍQUIDA MAIOR OU IGUAL A 6M² SEM VÃOS E ARGAMASSA DE ASSENTAMENTO COM PREPARO EM BETONEIRA. AF_06/2014



Evaldo Almeida Moraes
Engenheiro Civil
RNP 051417303-3

DATA	MUNICÍPIO	EMPREENDIMENTO
30/11/2023	Santaluz-Ba	Shopping Popular no Município de Santaluz - BA.

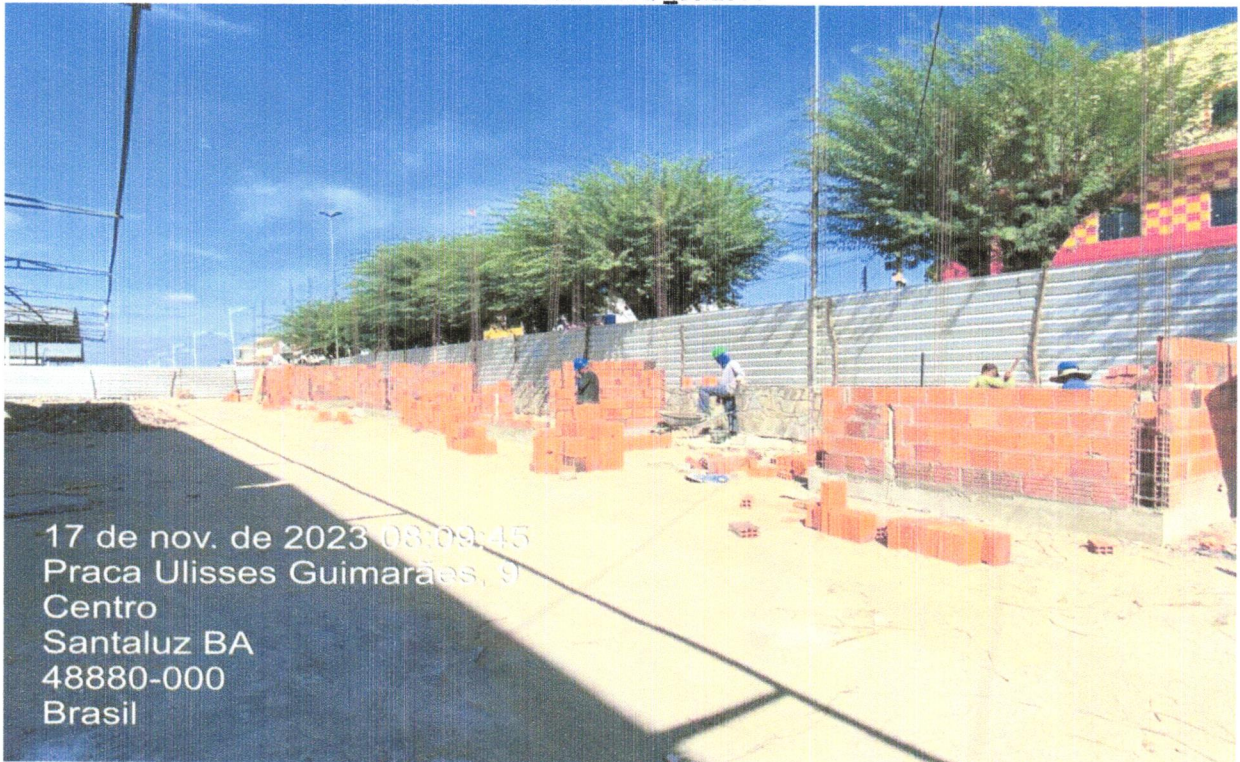
FOTO 63 –ALVENARIA DE VEDAÇÃO DE BLOCOS CERÂMICOS FURADOS NA HORIZONTAL DE 9X19X19CM (ESPESSURA 9CM) DE PAREDES COM ÁREA LÍQUIDA MAIOR OU IGUAL A 6M² SEM VÃOS E ARGAMASSA DE ASSENTAMENTO COM PREPARO EM BETONEIRA. AF_06/2014



FOTO 64 - ALVENARIA DE VEDAÇÃO DE BLOCOS CERÂMICOS FURADOS NA HORIZONTAL DE 9X19X19CM (ESPESSURA 9CM) DE PAREDES COM ÁREA LÍQUIDA MAIOR OU IGUAL A 6M² SEM VÃOS E ARGAMASSA DE ASSENTAMENTO COM PREPARO EM BETONEIRA. AF_06/2014



Evaldo Almeida Moraes
Engenheiro Civil
RNP 051417303-3

[Handwritten signature]

DATA	MUNICÍPIO	EMPREENDIMENTO
30/11/2023	Santaluz-Ba	Shopping Popular no Município de Santaluz - BA.

FOTO 65 –ALVENARIA DE VEDAÇÃO DE BLOCOS CERÂMICOS FURADOS NA HORIZONTAL DE 9X19X19CM (ESPESSURA 9CM) DE PAREDES COM ÁREA LÍQUIDA MAIOR OU IGUAL A 6M² SEM VÃOS E ARGAMASSA DE ASSENTAMENTO COM PREPARO EM BETONEIRA. AF_06/2014



FOTO 66 - ALVENARIA DE VEDAÇÃO DE BLOCOS CERÂMICOS FURADOS NA HORIZONTAL DE 9X19X19CM (ESPESSURA 9CM) DE PAREDES COM ÁREA LÍQUIDA MAIOR OU IGUAL A 6M² SEM VÃOS E ARGAMASSA DE ASSENTAMENTO COM PREPARO EM BETONEIRA. AF_06/2014



DATA	MUNICÍPIO	EMPREENDIMENTO
30/11/2023	Santaluz-Ba	Shopping Popular no Município de Santaluz - BA.

FOTO 67 – GUIA (MEIO-FIO) CONCRETO, MOLDADA IN LOCO EM TRECHO RETO COM EXTRUSORA, 15 CM BASE X 30 CM ALTURA. AF_06/2016



FOTO 68 - GUIA (MEIO-FIO) CONCRETO, MOLDADA IN LOCO EM TRECHO RETO COM EXTRUSORA, 15 CM BASE X 30 CM ALTURA. AF_06/2016



Evaldo Almeida Moraes
Engenheiro Civil
RNP 051417303-3

DATA	MUNICIPIO	EMPREENDIMENTO
30/11/2023	Santaluz-Ba	Shopping Popular no Município de Santaluz - BA.

FOTO 69 – GUIA (MEIO-FIO) CONCRETO, MOLDADA IN LOCO EM TRECHO RETO COM EXTRUSORA, 15 CM BASE X 30 CM ALTURA. AF_06/2016



FOTO 70 - GUIA (MEIO-FIO) CONCRETO, MOLDADA IN LOCO EM TRECHO RETO COM EXTRUSORA, 15 CM BASE X 30 CM ALTURA. AF_06/2016



Evaldo Almeida Moraes
Engenheiro Civil
RNP 051417303-3

DATA	MUNICÍPIO	EMPREENDIMENTO
30/11/2023	Santaluz-Ba	Shopping Popular no Município de Santaluz - BA.

FOTO 71 – ATERRO MANUAL DE VALAS COM SOLO ARGILO-ARENOSO E COMPACTAÇÃO MECANIZADA. AF_05/2016.



FOTO 72 - ATERRO MANUAL DE VALAS COM SOLO ARGILO-ARENOSO E COMPACTAÇÃO MECANIZADA. AF_05/2016.



Evaldo Almeida Moraes
Engenheiro Civil
RNP 051417303-3



DATA	MUNICIPIO	EMPREENDIMENTO
30/11/2023	Santaluz-Ba	Shopping Popular no Município de Santaluz - BA.

FOTO 73 – ATERRO MANUAL DE VALAS COM SOLO ARGILO-ARENOSO E COMPACTAÇÃO MECANIZADA. AF_05/2016.



FOTO 74 - ATERRO MANUAL DE VALAS COM SOLO ARGILO-ARENOSO E COMPACTAÇÃO MECANIZADA. AF_05/2016.



Evaldo Almeida Moraes
Engenheiro Civil
RNP 051417303-3

[Handwritten signature]
Município de SantaLuz - BA
27/10/2023